

DOR LOMBAR E ARTICULAÇÃO SACROILÍACA (SI)

CRITÉRIOS-CHAVE

Critérios-chave

- Exame neurológico é negativo.
- Pelo menos 3 testes provocativos positivos (pelo menos 1 dos 3 testes deve ser Empurrão na Coxa ou Compressão).
- Em populações com dor crônica nas costas, pacientes que têm três ou mais testes de provocação positivos para a SI, e cujos sintomas não podem ser definidos, têm uma probabilidade de ter dor na SI de 77%. E em populações grávidas com dor nas costas, uma probabilidade de 89%. Injeção(ões) devem ser realizadas sob orientação fluoroscópica, e uma redução da dor de 75% ou mais deve ser esperada.

Se as seguintes condições estiverem presentes, uma injeção(ões) diagnóstica SIJ deve ser solicitada.

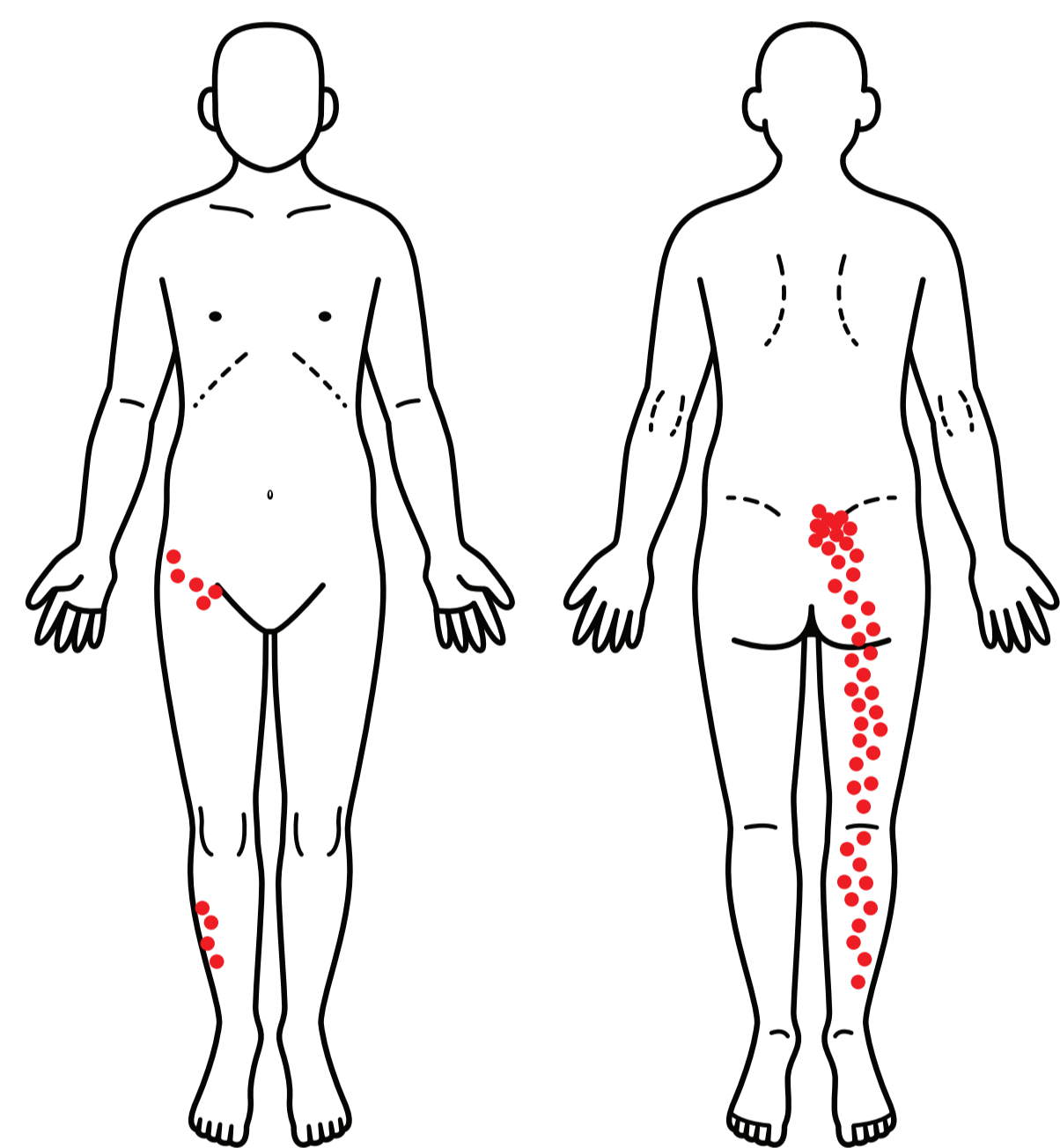

● Indicador de Dor

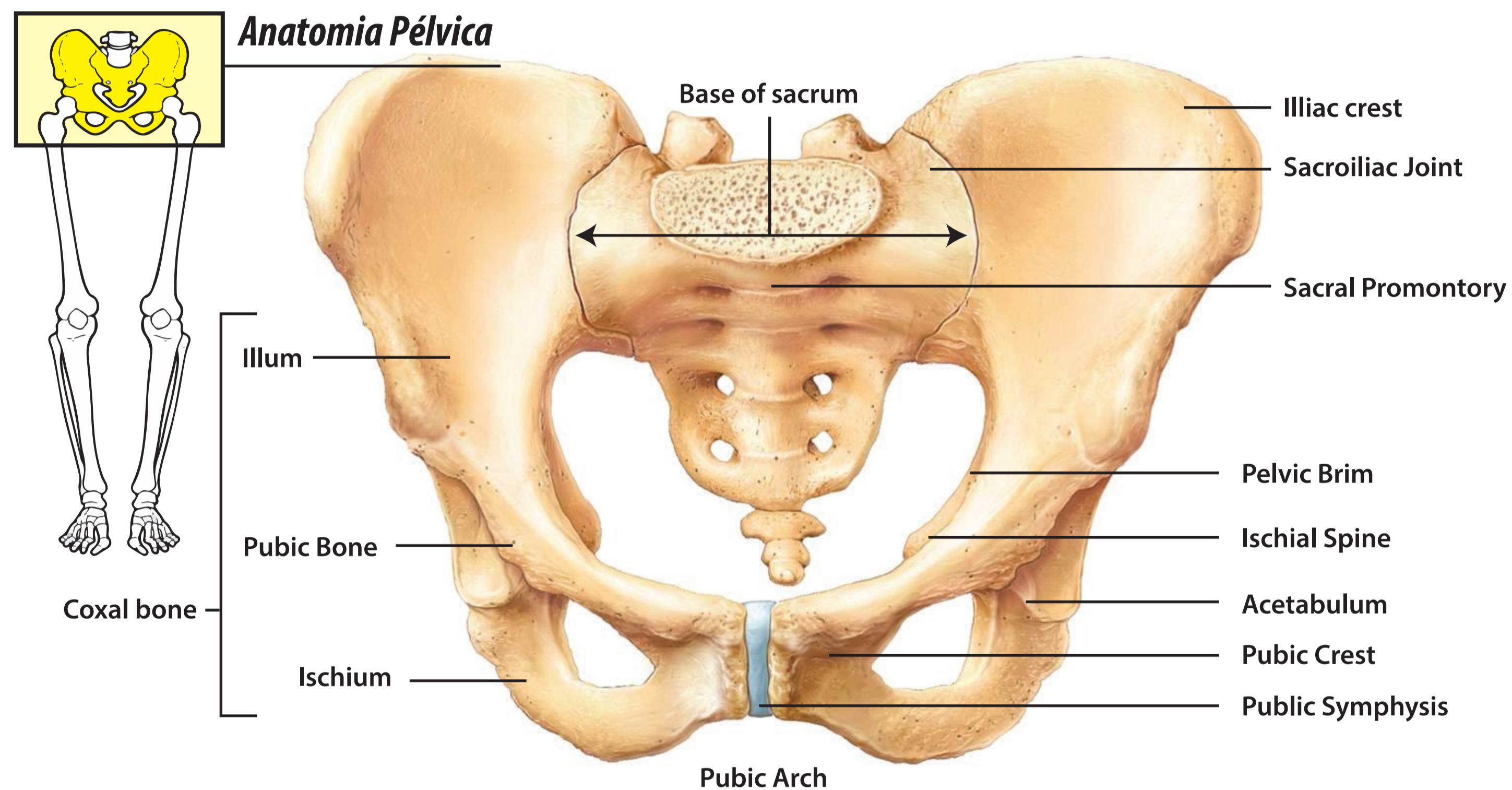

TESTES PROVOCATIVOS DA ARTICULAÇÃO SACROILÍACA

DISTRAÇÃO

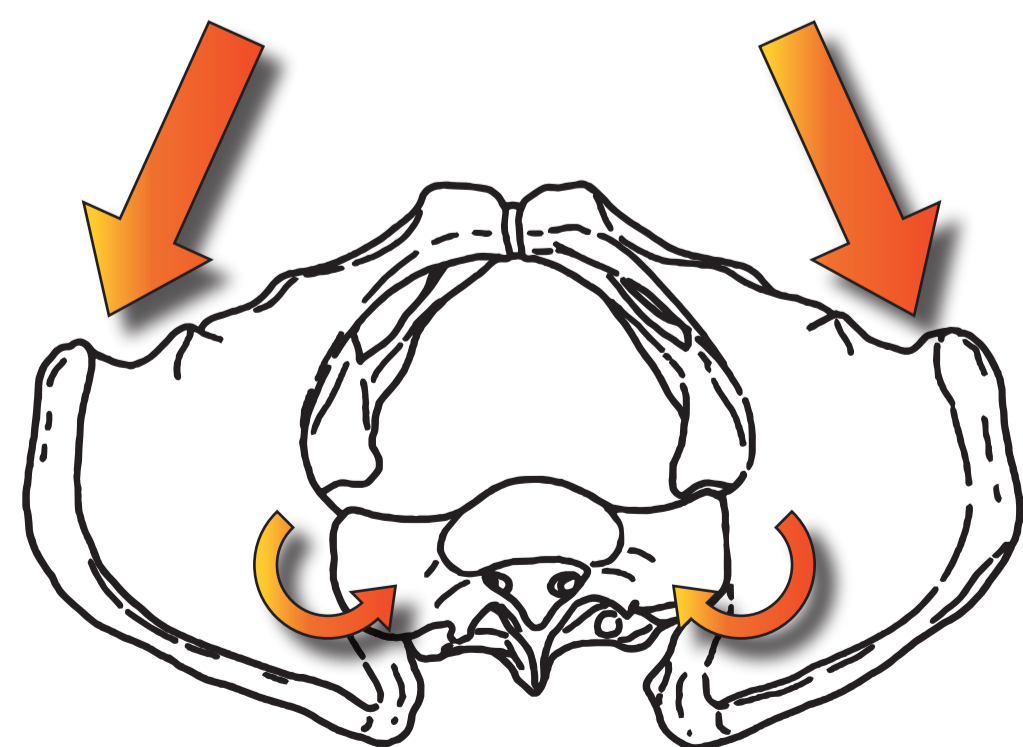

EMPURRÃO NA COXA

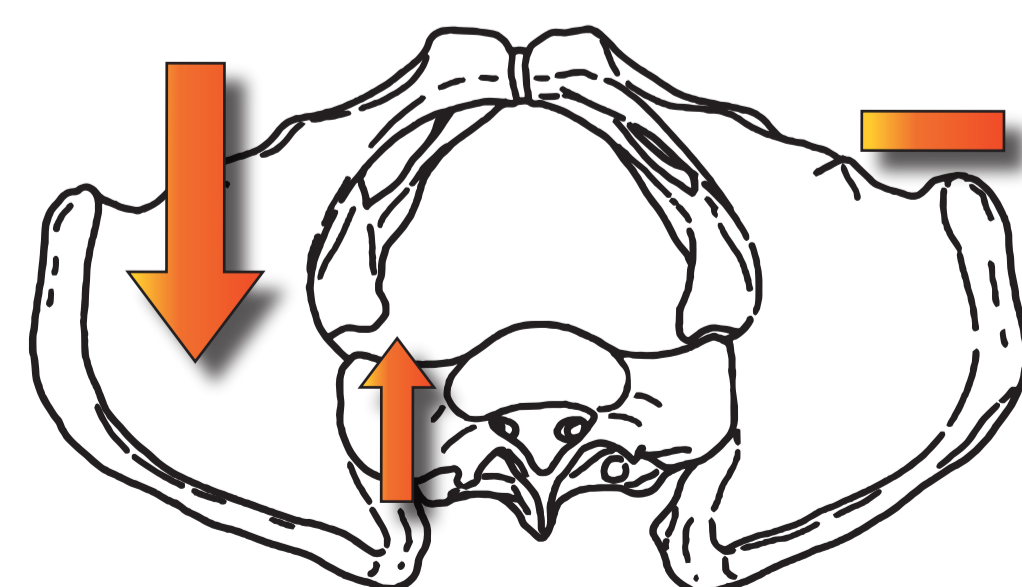
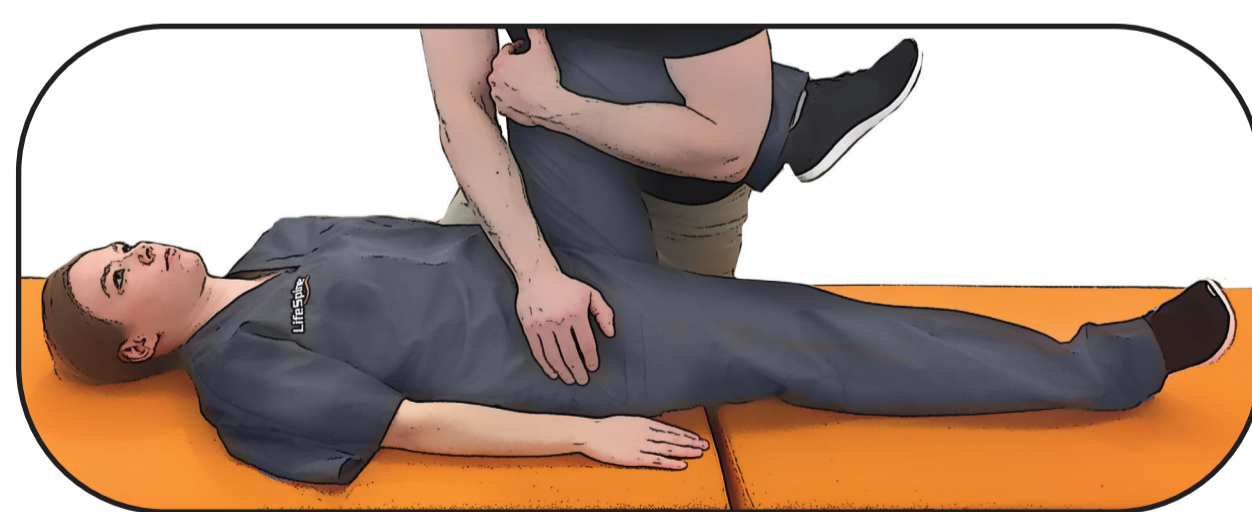

FABER

FLEXÃO, ABDUÇÃO, ROTACÃO EXTERNA

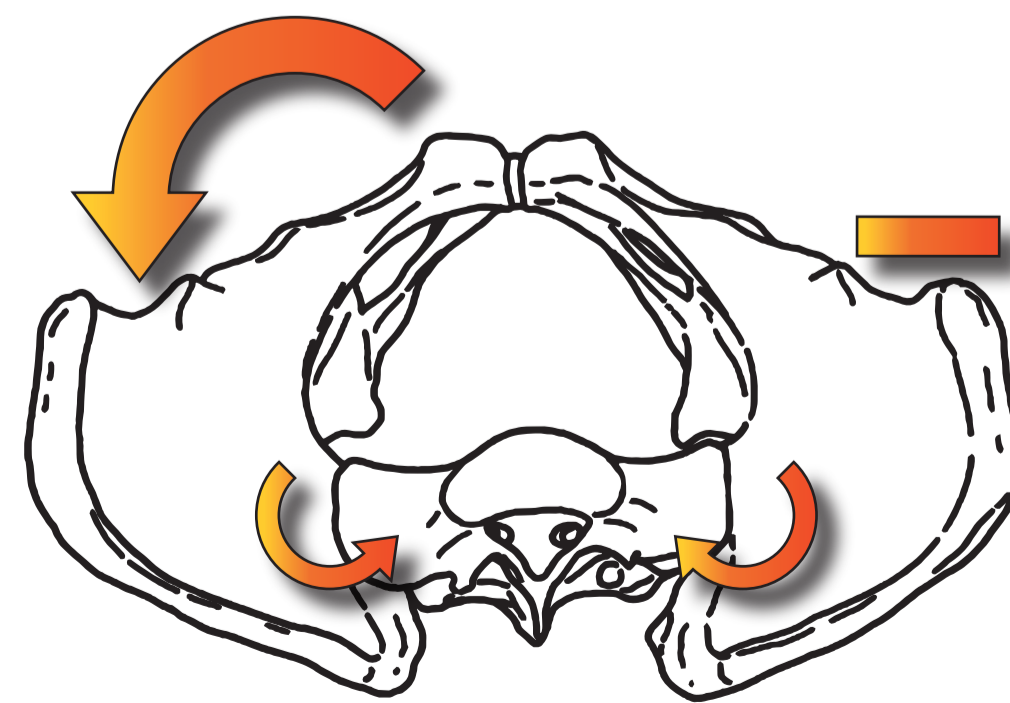

COMPRESSÃO

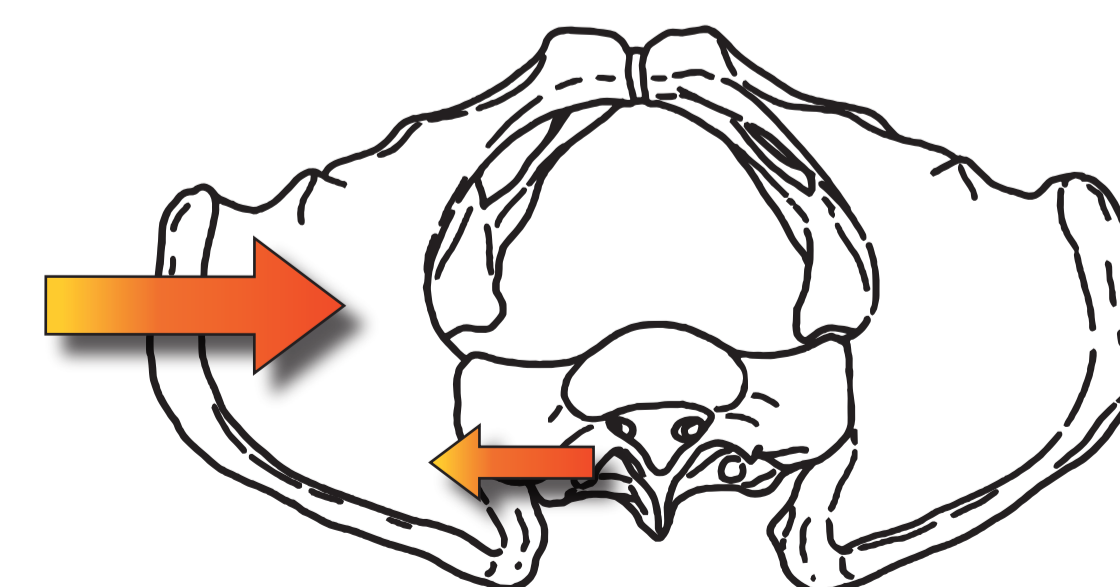
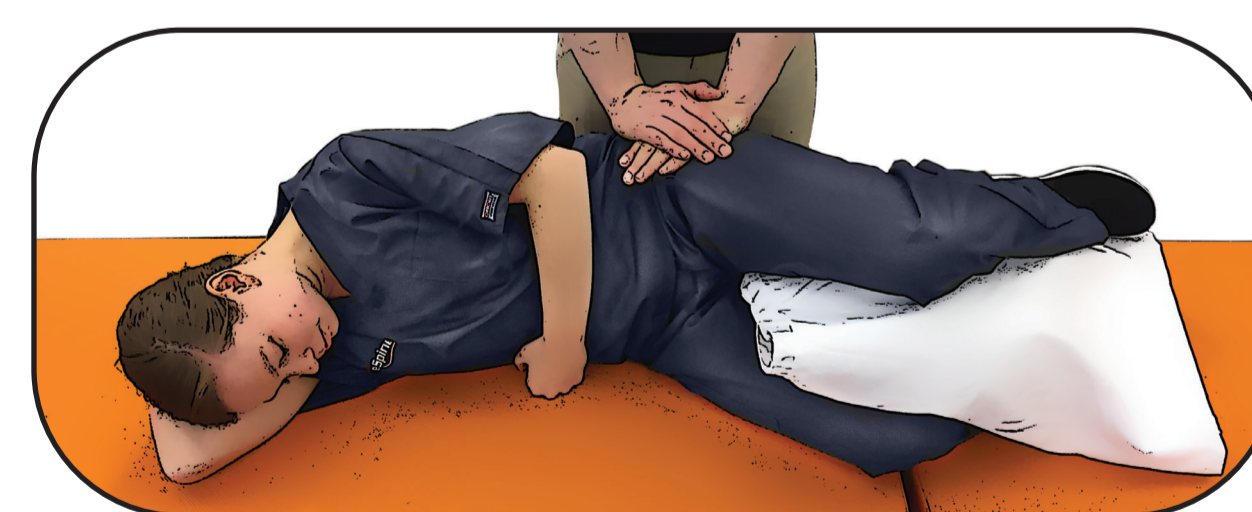

TESTE DE GAENSLEN'S

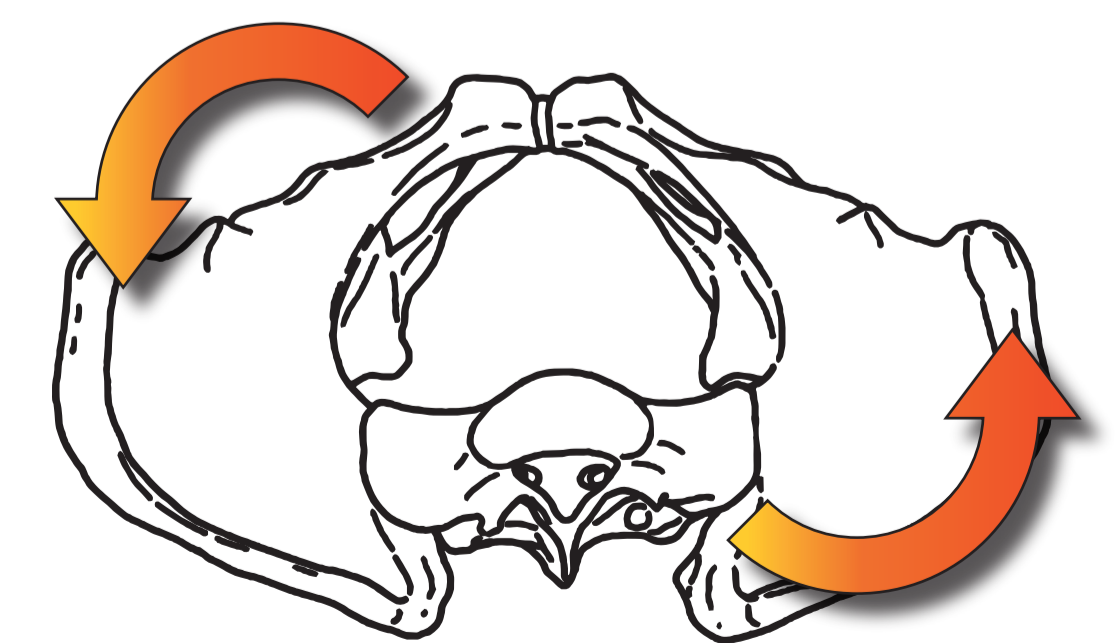

References

1. Bernard, Thomas N., Jr. MD. "The Sacroiliac Joint - When Your Back's Against the Wall." The Sacroiliac Joint - When Your Back's Against the Wall. Hughston, Aug. 2015. Web. 16 Mar. 2016.
2. Laslett, Mark. "Evidence-Based Diagnosis and Treatment of the Painful Sacroiliac Joint." The Journal of Manual & Manipulative Therapy. Journal of Manual & Manipulative Therapy, Inc., Dec. 2014. Web. 16 Mar. 2016.
3. "Sacroiliac Joint Steroid Injection Video." Spine-health. N.p., 08 Aug. 2015. Web. 16 Mar. 2016.

VISITE WWW.SIFUSION.COM.BR PARA MAIS INFORMAÇÕES